BÖWE SYSTEC
Sorting

SOLUÇÕES LOGÍSTICAS E INTRALOGÍSTICAS PARA CLASSIFICAÇÃO POSTAL E PACOTES

EDITORIAL

Caro leitor,

De acordo com o relatório CNMC 2017 (Comissão Nacional de Mercado e Concorrência) em relação ao segmento de entrega de pacotes CEP, os embarques aumentaram em Espanha em 2017 (458 milhões, um aumento de 15,5%), embora suas receitas diminuiram ligeiramente (2.713,8 milhões de euros, com decréscimo de 1,9%). O preço unitário do segmento CEP em 2017 foi de 5,92 euros, o que representou um decréscimo de 15,2% em relação a 2016.

As principais seções de peso neste segmento são inferiores a 20 quilos. Assim, em 2017, 45,5% dos embarques eram inferiores a 2 quilos e 44,5% estavam entre 2 e 20 quilos.
O número de transações de comércio eletrônico (e-commerce) aumentou 125 milhões no terceiro trimestre de 2017, o que representou uma melhoria de 9,8% em relação ao primeiro trimestre do mesmo ano.

Tendo em conta os dados acima, resta apenas ratificar o crescimento sustentado e pacote do transporte esperado, tudo aponta para a grande importância que está a atingir uma otimização adequada dos processos de logística e intralogística em nossas empresas o que nos permite reduzir custos aumentando o número de transações, em tudo relacionado ao fabrico, armazenamento e distribuição de produtos.

Pedimos que pense sobre isso e nós disponibilizamo-nos para ajudar a obter um objetivo totalmente alcançável através da implementação das nossas soluções de intralogística flexíveis para automatizar fluxos de trabalho e classificação de pacotes BÖWE / OPTIMUS incluindo o nosso software de controle BÖWE Ordenar e gestão REDE WMS, AMS e MAPS: tudo de uma única fonte.
Aguardamos o seu contacto.

Atenciosamente,

Roberto Martín
Diretor de Operações
BÖWE SYSTEC Ibéria

CONTEÚDO

- EDITORIAL 2
- CLASSIFICADORA POSTAL SIMEX FLEXI 3
- ENTREVISTA CONSOVEYO 4
- EXCLUSIVE DAYS 2019 7
- PRÓXIMOS EVENTOS 8
- PERFIL DA EMPRESA 9

BÖWE SYSTEC IBÉRIA

Espanha
Julián Camarillo, 12
28037 Madrid

Portugal
Granja Park, 5
2710-142 Sintra

Tel.: +34 913 757 399

e-mail: info@bowe-systec.es

website: www.bowe-systec.com

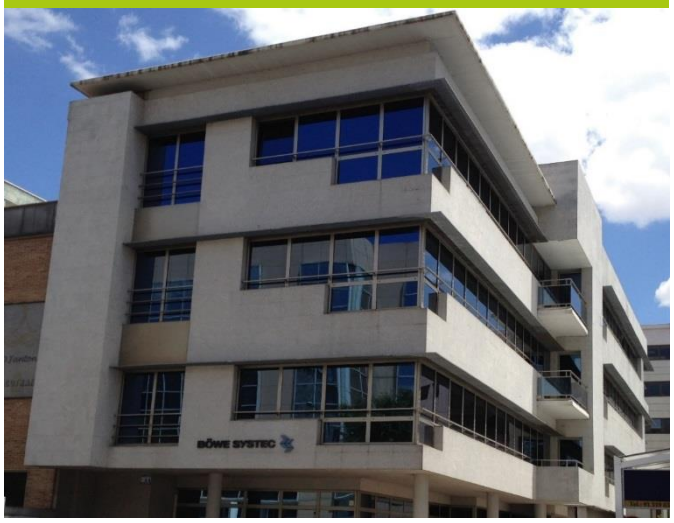

CLASSIFICADORA POSTAL DE CORREIO MISTO

SIMEXFLEXI

O sistema de classificação postal BÖWE SYSTEC **Simex Flexi** oferece um desempenho inigualável a um preço imbatível. Ele tem a configuração perfeita para atender aos requisitos mais exigentes dos provedores de serviços com base no processamento de correio privado e nacional.

Este sistema modular permite um desempenho confiável de até 30.000 itens por hora com uma espessura máxima de 20 mm e processa aplicações de formato pequeno DIN C6 ou # 7 3/4 para formato grande DIN B4 ou Flats (Planes). Itens maiores, como revistas, jornais, catálogos ou itens envoltos em plástico, também são classificados sem problema. O alto nível de flexibilidade e modularidade do sistema facilita sua adaptação às especificações do cliente. Simex Flexi é, como todos os sistemas de classificação da BÖWE SYSTEC, operado com o software de fácil utilização **BÖWE Sort**.

PROCESSAMENTO DE MULTI-FORMATO NO MÁXIMO DESEMPENHO

O Simex Flexi oferece uma classificação profissional e segura de correspondências combinada com um nível máximo de desempenho. Seu transporte em linha reta garante que os itens sejam processados sem danos. O alimentador avançado separa diferentes tipos de itens, de cartas padrão de até 20 mm de espessura, catálogos enrolados em polietileno, de forma confiável.

A uma velocidade de até 30.000 itens por hora, os canais convenientemente guiados garantem um fluxo suave e constante de material, mantendo a taxa de rejeição ao mínimo. A tecnologia de leitura OCR líder de mercado garante as mais altas taxas de leitura e segurança máxima para todo o processo de classificação. A extraordinária flexibilidade e modularidade do Simex Flexi facilitam a adaptação do sistema às necessidades de cada cliente a qualquer momento, quando necessário.

OPÇÕES PARA CONFIGURAR A MÁQUINA DE CLASSIFICAÇÃO IDEAL

A extraordinária flexibilidade do Simex Flexi facilita a personalização e atualização do classificador a qualquer momento, quando necessário. Com vários rolos e correias transportadoras, o sistema de classificação também é ideal para manusear itens grandes. Abaixo, você encontrará uma seleção das muitas opções oferecidas pelo sistema de classificação postal Simex Flexi da BÖWE SYSTEC :

- Correspondência mista classificada em pilhas verticais ou bandejas de correio nos dois lados
- Exibe em bandejas eletrónicas em destinos
- Leitura de códigos de barras e OCR
- Detector duplo
- Impressão de códigos de barras e gráficos, bem como etiquetagem e verificação de códigos de barras
- Escala dinâmica
- Sistema de separação de cartões
- Sensores de obstrução iluminados e botões de parada instalados ao longo do módulo do conteiner

CONSOVEYO
KÖRBER SOLUTIONS

ENTREVISTA COM JORGE COUTO, DIRETOR COMERCIAL DA CONSOVEYO

Introdução:

A CONSOVEYO é uma empresa líder mundial em sistemas automatizados de manuseamento e armazenamento de materiais e possui mais de 30 anos de experiência no setor.
Desde 2015 que integra o grupo Körber e passou a designar-se CONSOVEYO. Desde esse momento, tem vindo a apostar em quadros altamente especializados, com principal foco no reforço do seu Serviço de Apoio ao Cliente e em Investigação e Desenvolvimento.

1. Qual é a atividade principal da empresa?

Jorge Couto: CONSOVEYO A Consoveyo produz e comercializa sistemas de armazenagem e de transporte automatizados para logística interna. A vasta gama de soluções integradas inclui sistemas de armazenagem e centros de distribuição totalmente automatizados, sistemas de preparação de encomendas e sistemas de transporte interno por AGVs, eletrovias suspensas ou invertidas no solo.
Os equipamentos são totalmente desenhados, fabricados e instalados por equipas da CONSOVEYO altamente qualificadas.
O nosso software é também totalmente desenvolvido internamente. O facto de dominarmos as várias especialidades desde a mecânica, a elétrica, a eletrónica e o software (de baixo e alto nível) e determos uma ampla gama de produtos totalmente provados, permite-nos oferecer soluções integradas com o mínimo risco para o cliente. Para além isso, estamos perfeitamente aptos a fornecer projetos chave na mão, em que para além da vertente do automatismo podemos encarregar-nos de toda a construção do armazém / centro de distribuição, libertando o cliente para se concentrar no seu verdadeiro negócio

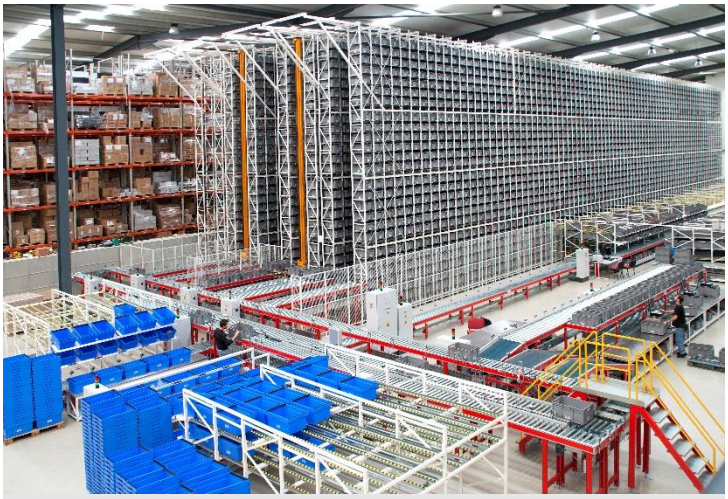

2. Como se integrou a CONSOVEYO no grupo Körber?

Jorge Couto: A Körber é um grupo industrial de origem alemã com várias décadas de experiência na construção de máquinas para diversas indústrias. A sua atividade tem sido focada na área produtiva até 2013, ano em que na sequência de um processo de reorganização, procurou diversificar a sua atividade, sendo a logística interna a sua prioridade.
Neste âmbito, a CONSOVEYO foi uma das empresas que passou a integrar este universo, permitindo que a Körber, através da sua área de Logística possa apresentar soluções globais totalmente automáticas desde a produção, a embalagem, a paletização, o transporte interno, a armazenagem e a distribuição - não só todos os equipamentos, mas também o software necessário à sua integração de forma totalmente transparente. O grupo encontra-se em franca expansão sendo detido por uma fundação promotora de várias ações no âmbito da tecnologia e líder na digitização dentro da indústria 4.0.
A CONSOVEYO, fazendo parte da área de Logística, tem uma enorme responsabilidade no rápido crescimento do grupo de forma sustentada e acompanhando as tendências do mercado.

"Acreditamos que um projeto de sucesso é desenvolvido em parceria com as várias entidades envolvidas, não só a CONSOVEYO, mas também os nossos fornecedores e principalmente os nossos clientes"

3. Como se diferenciam no setor da logística?

Jorge Couto: Temos trabalhado para estar na vanguarda da tecnologia, desenvolvendo continuamente soluções que procuram antecipar as necessidades do sector da logística. É através da nossa experiência, acumulada em mais de 30 anos de atividade, do profundo conhecimento dos processos em vários segmentos de mercado e da nossa flexibilidade em adaptar as nossas soluções aos requisitos de cada caso que temos atraído os clientes mais exigentes de diferentes geografias e áreas de negócio. Acreditamos que um projeto de sucesso é desenvolvido em parceria com as várias entidades envolvidas, não só a CONSOVEYO, mas também os nossos fornecedores e principalmente os nossos clientes.

4. Qual tem sido a vossa estratégia na abordagem ao mercado?

Jorge Couto: A nossa estratégia baseia-se em três pilares fundamentais: o foco em soluções totalmente automatizadas para determinados segmentos de mercado em clientes globais, que nos tem permitido realizar projetos de grande dimensão em todo mundo; a crescente oferta de serviços de apoio ao cliente, apostando na proximidade com o cliente; e o desenvolvimento de novas tecnologias que antecipem as grandes mudanças na indústria e distribuição à boleia da logística 4.0.

A nossa proximidade com o cliente e o conhecimento dos seus processos logísticos permitem que a CONSOVEYO possa apresentar as suas valências e acrescentar mais valias ao seu negócio.

A confiança sentida por parte do mercado é motivo de orgulho e é evidenciada pelos inúmeros projetos realizados para os mesmos clientes em diversas geografias.

5. Que diferença pode fazer o Serviço de Apoio ao Cliente na relação com os clientes?

Jorge Couto: A CONSOVEYO não se fica pelo modelo tradicional de serviço ao cliente. Na verdade, estamos a investir em tecnologia de vanguarda, de forma a transformar a forma como comunicamos com o cliente. A CONSOVEYO está agora capacitada para envolver o mundo real com conteúdo digital, integrando hologramas com o espaço em que o cliente e os nossos especialistas trabalham. Os nossos colaboradores podem, assim, ajudar em tempo real, a identificar e resolver problemas sem se deslocarem efetivamente ao local, com recurso a hologramas. Acreditamos que estamos a construir um serviço diferenciado, em relação à concorrência, que nos permitirá resolver qualquer situação no mínimo tempo. A resposta dos nossos clientes tem sido extremamente positiva e o seu encorajamento leva-nos a procurar cada vez mais novas soluções apoiadas na crescente digitização.

6. Uma vez fortalecido, o Serviço de Apoio ao cliente pode ser uma nova área de negócio para a CONSOVEYO?

Jorge Couto: O Serviço de Apoio ao cliente já é neste momento uma nova área de negócio. A verdade é que os negócios, as estruturas, os produtos e a tecnologia estão sujeitos a mudanças contínuas. A CONSOVEYO tem, neste momento, competências abrangentes na reconstrução, atualização e adaptação de sistemas intralogísticos, tenham eles sido fornecidos por nós ou por terceiros. Neste campo, os clientes procuram-nos com a intenção de tornar os seus equipamentos energeticamente mais eficientes e os sistemas existentes em conformidade com as normativas de segurança em vigor. Procuram-nos ainda para a melhoria das funcionalidades do seu sistema, para aumento das suas cadências e capacidades ou simplesmente porque a empresa tem novos requisitos aos quais o sistema existente já não dá resposta.

7. No seu entender qual é o futuro da logística?

Jorge Couto: A logística 4.0 corresponde não só no desenvolvimento de novas soluções tecnológicas, mas também na implementação de novos processos internos e na criação/adaptação de novas formas de negócio. Fazendo parte de um grupo financeiramente estável e com uma estratégia de longo prazo bem definida, estamos em condições de não só continuar a desenvolver novas soluções, mas também de abrir oportunidades na automação a médias e pequenas empresas através de modelos de negócio conjuntos.

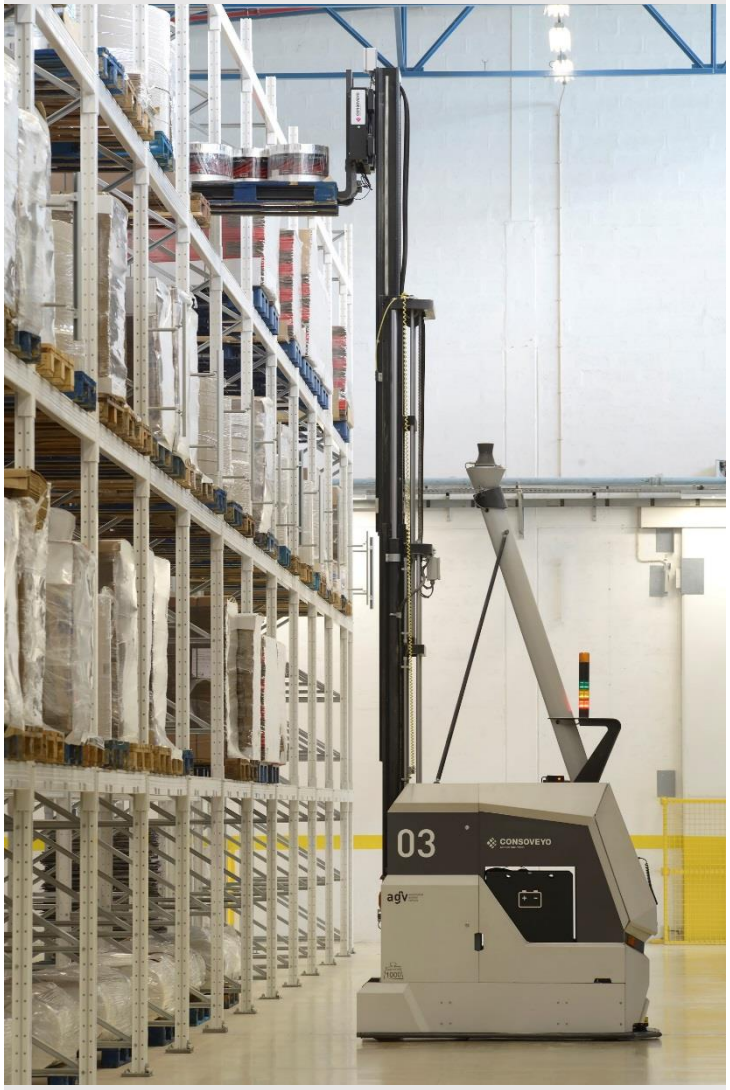

CONSOVEYO é um especialista global em automação de equipamentos e sistemas de armazenamento

Esta empresa tem uma base sólida de mais de 30 anos de experiência com centenas de projetos concluídos com sucesso em empresas em todo o mundo.

Oferece uma ampla gama de soluções automatizadas que podem ser encontradas em diferentes indústrias, como alimentos, bebidas, papel, produtos químicos, peças e componentes, farmacêutica, automotiva, bem como operadores logísticos, varejistas, documentação, entre outros.

A sua presença global, com escritórios no Porto, Madrid, Praga, Singapura e Bombaim, bem como uma vasta gama de parceiros em vários países, permite-lhe estar um passo mais perto dos clientes globais e fornecer um alto nível de acompanhamento comercial e de serviço pós-venda. Com base na sua experiência e conhecimento anteriores, você está pronto para enfrentar positivamente os desafios do sistema de armazenamento automatizado e dos requisitos de armazenamento.

A CONSOVEYO faz parte da Área de Negócios de Sistemas Logísticos do grupo tecnológico internacional Körber.

EXCLUSIVE DAYS 2019
14-MAIO-2019

Como todos os anos, a nossa empresa-mãe, a BÖWE SYSTEC GmbH, realizou o nosso evento mais importante, os Dias Exclusivos, na nossa sede localizada em Augsburg-Alemanha.
O evento contou com a presença de um grande número de clientes e do seu próprio pessoal das empresas subsidiárias do Grupo BÖWE e das Agências de Distribuição.

Tudo começou em 13 de maio com atividades recreativas - visita guiada ao centro de Augsburg, karting em circuito de karting e um jantar de confraternização em um restaurante típico da Baviera, também na cidade de Augsburg.

O evento que aconteceu em 14 de maio. Após a identificação, recepção e discurso de boas-vindas aos visitantes, foram realizadas visitas guiadas pela Fábrica e foram realizadas demonstrações ao vivo de todas as soluções apresentadas, podendo os clientes serem informados sobre qualquer tipo de dúvida ou consulta.

Foi apresentada uma gama completa e variada de soluções, demonstrando o verdadeiro potencial inovador da BÖWE SYSTEC:

- ***Novo*** Sistema de envelopamento **Fusion Speed 850/2** (*30.000 env/hora*)
- ***Novo*** Sistema de envelopamento **Fusion Cross 24K 850/2** (*24.000 env/h*)
- Sistema de envelopamento **Fusion Cross 874/3-80** (*22.000 env/h*) equipado com 2 canais de entrada, EPOD para impressão de envelopes online e novo Small Job Processing Software.
- Sistema de envelopamento **Turbo 9G Basic 151/1** (*26.000 env/h*)
- Solução de Software **BÖWE *One* + BÖWE Cockpit.**
- Sistema de envelopamento **Direct Mailer** (*12.000 env/h*)
- Solução para Serialização e Cancelamento de Medicamentos
- Sistema para mailing de cartões **Pace 9 - 687/10** (*12.000 env/h*)
- ***Novo*** Sistema de envelopamento em linha com sistema de impressão **Maxi Bridge 554/4-RISO** (*12.000 env/h*)
- Sistema de classificação postal **Simex Flexi** (*30.000 prod/h*) com software proprio BÖWE Sort
- Sistema de classificação de pacotes **OptiSorter Horizontal** (*18.000 bandejas/h*)
- **Redledge WMS -**Warehouse Management Software- para gestão de armazen

Participantes da BÖWE Ibéria no evento

A delegação da BÖWE Ibéria consistia em várias pessoas, como mostrado no instantâneo anterior.

Todos os participantes ficaram agradavelmente impressionados com a tecnologia inovadora mostrada no evento, assim como pelo grande número de soluções exibidas e pela qualidade e amplitude das instalações de nossa fábrica e fábrica de montagem em nossa sede em Augsburg.

Imagem da área central do exposição

PRÓXIMOS EVENTOS 2019-2020

- **THE WORLD MAIL & EXPRESS EUROPE CONFERENCE 2019 (WMX)**
  17 – 19 Junho, 2019
  Dublin | IRELAND
  Croke Park

- **MULTIMODAL**
  18 – 20 Junho, 2019
  Birminghan | REINO UNIDO
  NEC Birminghan

- **DOXNET**
  24 – 25 Junho, 2019
  Baden-Baden | ALEMANHA
  Kongresshaus

- **FDIH - LOGISTIK FOR E-HANDLARE**
  5 Setembro, 2019
  Fredericia | DINAMARCA
  DA0365

- **IMHX**
  24 – 27 Setembro, 2019
  Birminghan | REINO UNIDO
  NEC Birminghan

- **PARCEL+POST EXPO**
  01 – 03 Outubro, 2019
  Amsterdam | PAÍSES BAIXOS
  Rai Convention Centre Amsterdam
  Pavilhão 8 | Stand 1030

- **LOGISTICS & DISTRIBUTION**
  02 – 03 Outubro, 2019
  Estocolmo | SUÉCIA
  Kistamässan
  Pabellón K | Stand K12

- **PRINT 19**
  03 – 05 Outubro, 2019
  Chicago | USA
  McCormick Place
  Pavilhão Norte | Stand 2227

- **D-LOGISTICS**
  22 Outubro, 2019
  Gotemburgo | SUÉCIA
  Svenska Mässan

- **PARCEL FORUM 19**
  28 – 30 Outubro, 2019
  Dallas | TEXAS | USA
  Gaylord Texan | Stand 533

- **ROBOTICS AND AUTOMATION**
  29 – 30 Outubro, 2019
  Coventry | REINO UNIDO
  Ricoh Arena

- **NATIONAL MANUFACTURING & SUPPLY CHAIN CONFERENCE & EXHIBITION**
  30 – 31 Janeiro, 2020
  Dublín | IRELAND
  Citywest Conference Centre

EVENTOS E EXPOSIÇÕES

A BÖWE SYSTEC está representada em todo o mundo em numerosos congressos, exposições e eventos. Reúna-se com os nossos especialistas da BÖWE SYSTEC nestes eventos para analisar qual a solução personalizada que melhor se adapta às suas necessidades. Esperamos encontrá-lo em algum deles! Contacte-nos.

BÖWE SYSTEC GmbH

Perfil da empresa

A BÖWE SYSTEC é um dos principais fornecedores mundiais de soluções inteligentes de automação. Por mais de 70 anos, os produtos desta empresa de tecnologia melhoraram e otimizaram os fluxos de produção em uma ampla e diversificada gama de sectores industriais. As tecnologias da BÖWE desempenham um papel importante em muitas indústrias, seja em sistemas de envelopagem para aplicações clássicas transacionais ou de envio, soluções de processamento de cartões, sistemas de classificação de cartas e pacotes para centros de pós-processamento modernos, soluções de automação para intralogística ou serialização farmacêutica. Com sede em Augsburg, Alemanha, onde estão localizadas as instalações de produção e desenvolvimento, a empresa presta serviços a seus clientes em todo o mundo por meio de suas 20 subsidiárias e mais de 50 agências gerais.

Desde 2010, a BÖWE SYSTEC GmbH é propriedade do Grupo Possehl, que gerou vendas anuais de cerca de 3.800 milhões de euros com uma equipe de cerca de 12.500 funcionários em todo o mundo em 2017. O único acionista da L. Possehl & Co. mbH é a fundação de caridade Possehl na cidade hanseática de Lübeck - Alemanha.

Mais informações disponíveis em www.boewe-systec.com y www.possehl.de